Katholische Kirchengemeinde
St. Bonifatius
Metzingen
Riederich
Grafenberg

WIR

März 2017

März 2017 – Fastenzeit

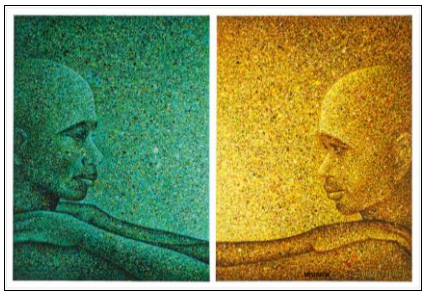

Die Fastenzeit beginnt in diesem Jahr am **1. März**. Am Ende des Monats treten wir in die Passionszeit, die beiden letzten Leidenswochen vor Ostern. Es könnte eine gute Zeit der Besinnung werden.

In der Natur liegt alles brach. Die Landwirte bereiten die Äcker zum Säen vor. Regen und die stärker werdende Sonne lassen neues Leben hervorbrechen. Ein Sinnbild für unser Leben.

Der Aschermittwoch erinnert an unsere Vergänglichkeit. Der Empfang des Aschenkreuzes soll der Einstieg in ein Fasten sein, bei dem wir uns auf die Mitte unsres Lebens konzentrieren.

Manche machen eine strikte Fastenkur. Andere essen bewusst weniger oder begehen die Freitage als besondere Fasttage, an denen sie kein Fleisch essen oder keinen Alkohol trinken. Sie üben so bewusst Verzicht, um aufgeschlossen zu werden für neues Leben.

Durch die MISEREOR-Fastenaktion unterstützt die katholische Kirche in Deutschland die Menschen in Afrika, dass sie ein selbstbestimmtes Leben aufbauen können. Das Hungertuch in der Kirche erinnert uns daran. Am 5. Fastensonntag gibt es die Kollekte in den Gottesdiensten. Der Erlös soll Menschen zugutekommen, denen es schlecht geht in der Welt.

Es gibt auch den sinnvollen Brauch, in dieser Zeit den Kreuzweg Jesu zu betrachten. Jeden Mittwochabend **um 17.00 Uhr** (ab 29. März um 18.00 Uhr) trifft sich eine Gruppe in unserer Werktagskapelle, wo die von Schwester Caritas aus Cazis in der Schweiz gestalteten Stationen dazu anregen.

In unseren Kirchen liegen auch Fastenkalender aus, in denen an jedem Tag ein Bild oder Text aufmerksam machen, auf dem geistlichen Weg zu bleiben.
Wagen – erkennen – zweifeln – aufrichten – handeln – hoffen – jubeln – sind dieses Jahr die Themen. hw

Ökumenische Kreuzwegandacht

Im Rahmen des Jubiläumsjahres in Riederich laden wir zu einer ökumenischen Kreuzwegandacht am **Sonntag, 12. März,** um **18.00 Uhr** in die **St. Johanneskirche Riederich** ein.

Irmingard Nagengast hat zwischen 2006 und 2010 in ihren 16 Kreuzwegstationen für die Riedericher Kirche den Leidensweg Jesu nachempfunden und mit unseren menschlichen Erfahrungen in Verbindung gebracht. Der Riedericher Kreuzweg endet nicht mit der Grablegung, sondern hat als hoffnungsvolles Ende noch eine Auferstehungsstation.

Der evangelische Kirchenchor unter der Leitung von Susanne Wurz gestaltet die Andacht musikalisch mit, in der wir gemeinsam die Stationen betrachten werden. Herzliche Einladung zu dieser Kreuzwegstunde mit Pfarrer Fritz Braun und Michael Ziegler.

Gottesdienste

Sonn- u. Feiertags-Gottesdienste in St. Bonifatius

Mi. 1.3. **Aschermittwoch**
09.00 Eucharistiefeier mit Aschenbestreuung

Sa. 4.3. 18.30 Eucharistiefeier am Vorabend
So. 5.3. **1. Fastensonntag** – Ev.: Mt 4,1-11
10.00 Eucharistiefeier, keine Kinderkirche.
18.00 Spätschicht

Sa. 11.3. 18.30 Eucharistiefeier am Vorabend
So. 12.3. **2. Fastensonntag** – Ev.: Mt 17,1-9
10.00 Eucharistiefeier.
Parallel ökumenische Kinderkirche.

Sa. 18.3. 18.30 Eucharistiefeier am Vorabend.
So. 19.3. **3. Fastensonntag** – Ev.: Joh 4,5-42
09.30 Ökumenische Kinderkirche
im Martinsgemeindehaus
10.00 Eucharistiefeier.
Es singt die Männerschola.

Sa. 25.3. 18.30 Eucharistiefeier am Vorabend
So. 26.3. **4. Fastensonntag (Laetare)** – Ev.: Joh 9,1-41
außerordentlicher Missio-Sonntag
10.00 Eucharistiefeier zusammen mit der italienischen Gemeinde, parallel Kinderkirche. Es singt die Frauenschola.
Predigt Don Richard.

Werktags-Gottesdienste in St. Bonifatius

Mo. 18.30 Eucharistiefeier
Mi. 17.00 Kreuzwegandacht
(ab 29.3. um 18.00 Uhr)
Do. 18.30 Eucharistiefeier mit Anbetung
Fr. 08.00 Eucharistiefeier

Mi. 29.3. 14.00 **Krankensalbungsgottesdienst in St. Bonifatius.**
Im Anschluss Kaffee und Kuchen im Saal. Wenn Sie einen Fahrdienst benötigen, melden Sie sich im Pfarrbüro.

Kollekten

So. 12.3. Caritas Fastenopfer

Gottesdienst in Peter und Paul Grafenberg

Mi. 29.3. 19.00 Eucharistiefeier

Seelsorgegespräch
nach Vereinbarung mit Pfarrer Weiß,
☏ 92 29-11 oder 92 29-12.

Gottesdienste in St. Johannes Riederich

So. 08.45 Eucharistiefeier (außer 19.3.)
Di. 18.30 Eucharistiefeier

So. 19.3. 11.45 Gottesdienst … ganz familiär:
„St. Josef – Wir danken unseren Vätern“
18.00 Spätschicht

Gottesdienste im Altenzentrum Metzingen

Mi. 8.3. 15.30 Eucharistiefeier

Muttersprachliche Gottesdienste

So. 11.15 Italienische Eucharistiefeier
(außer 5.3.+26.3.)
So. 12.15 Kroatische Eucharistiefeier
Di. 19.00 Kroatisches Rosenkranzgebet mit anschließender Eucharistiefeier
Mi. 15.30 Italienisches Rosenkranzgebet

So. 5.3. 10.00 Italienische Eucharistiefeier in St. Johannes Riederich
So. 26.3. 10.00 Italienische Eucharistiefeier gemeinsam mit der deutschen Gemeinde

Weitere spirituelle Angebote

Offenes Gebet am Montagabend

Mo. 6.3. 19.00 St. Bonifatius
Mo. 13.+20.+27. 19.30 Peter und Paul in Grafenberg
Kontakt: Gerda Schneider, ☏ 6279

Zeit zum Verweilen

Mi. 08.15 St. Bonifatius (außer 1.3.)

Bibel teilen

Siehe „Bibel teilen in der Fastenzeit“

Ministranten

Ministranten Metzingen

Ministunden jeweils um 17.00 Uhr im Turmzimmer am:
Fr. 10.3. „Spiele“
Fr. 24.3. „Stiftebox“
Kontakt: Franziska Friedl, ☏ 206629

Musikalische Angebote

Di. 19.30 Probe **Kirchenchor**
Sa. n.V. Probe der **Männer- bzw. Frauenschola**
Kontakt: Stefanie Hagmeyer, ☏ 14835
Di. 15.00 Probe **BONi-mini-KiDS**
Di. 16.15 Probe **BONi-KiDS-II**
Do. 16.30 Probe **BONi-KiDS**

Do. 18.30 Probe **BONi-Teens**
Kontakt: Anne de Sousa, ☏ 170548
Mi. 19.45 Probe **Boni-Chörle**
Kontakt: Ingrid Hermann, ☏ 944791
Do. 9.+23. 19.30 Proben des **Flöten-Ensembles**
Fr. 24.+31. 15.30 Proben der **Flötengruppe**
Kontakt: Wilma Kraft, ☏ 21988

Fastenzeit

✞ Bibel teilen in der Fastenzeit

Wöchentliches Bibel teilen in der Fastenzeit ist an folgenden Terminen,
in der Regel in St. Lioba:
🕮 montags, 20.00 Uhr,
bei Wilma Kraft, Behringweg 20;
🕮 dienstags, 8.30 Uhr (nur für Frauen),
Barbara Schmitt-Feuchter;
🕮 freitags, 19.00 Uhr, Pfarrer Weiß;
Weitere Informationen zum „Bibel teilen“ sind im Pfarrbüro erhältlich.

✞ Spätschichten in der Fastenzeit

Spätschichten in der Fastenzeit am Sonntag, 5. März, in St. Bonifatius sowie 19. März und 2. April in St. Johannes, jeweils um 18.00 Uhr mit Impulsen zur Besinnung, Gebet, Singen, Fürbitten, Vaterunser und Segen.

Aktuelles

Globale Gerechtigkeit steht im Zentrum des Weltgebetstags von Frauen der Philippinen

Die über 7.000 Inseln der Philippinen sind trotz ihres natürlichen Reichtums geprägt von krasser Ungleichheit. Viele der über 100 Millionen Einwohner leben in Armut. Wer sich für Menschenrechte, Landreformen oder Umweltschutz engagiert, lebt nicht selten gefährlich. Ins Zentrum ihrer Liturgie haben die Christinnen aus dem bevölkerungsreichsten christlichen Land Asiens das Gleichnis der Arbeiter im Weinberg (Mt 20, 1-16) gestellt. Den ungerechten nationalen und globalen Strukturen setzen sie die Gerechtigkeit Gottes entgegen.

Ein Zeichen globaler Verbundenheit sind die Kollekten zum Weltgebetstag, die weltweit Frauen und Mädchen unterstützen. In den Philippinen engagieren sich die Projektpartnerinnen des Weltgebetstags Deutschland unter anderem für das wirtschaftliche, gesellschaftliche und politische Empowerment von Frauen, für ökologischen Landbau und den Einsatz gegen Gewalt an Frauen und Kindern.

Weltgebetstag-Gottesdienste Fr., 3. März, 19.30 Uhr:

- **Friedenskirche**. Im Anschluss an den Gottesdienst sind Sie zu Begegnung und gemütlichem Beisammensein mit Spezialitäten von den Philippinen eingeladen.
- **ev. Gemeindehaus in Riederich** (Einsing. 19.15 Uhr);
- **kath. Gemeindehaus Peter und Paul in Grafenberg**;
- **evangelisches Gemeindehaus in Glems**;
- **evangelisches Gemeindehaus in Neuhausen** (bereits um **19.00 Uhr**).

Besinnungstag

Am Dienstag, **14. März**, findet auf der Liebfrauenhöhe bei Ergenzingen ein Besinnungstag zum Thema **„GottVERTRAUEN – hier und heute“** statt.

Anmeldung bis 1. März im Pfarrbüro.
Der Bus fährt zu folgenden Zeiten ab:

- Metzingen-Neugreuth, Floriansplatz 8.00 Uhr
- Metzingen, Gartenlaube 8.05 Uhr
- Metzingen, Bonifatiuskirche 8.10 Uhr
- Riederich, evangelische Kirche 8.20 Uhr

Rückfahrt: 16.45 Uhr, Ankunft Metzingen etwa 18.00 Uhr.

Matinee: Sonntag, 19. März, 11.15 Uhr
Die katholische Kirche aus protestantischer Sicht

Der Geschäftsführer der ACK Baden-Württemberg, PD Pfarrer Dr. Albrecht Haizmann, wird aus der Sicht der protestantischen Kirchen und anderen christlichen Gemeinden, den Blick auf unsere katholische Kirche richten. Wir dürfen gespannt sein, ob und wie wir uns in dem Spiegel erkennen, den er uns vorhält. Dann können wir mit ihm darüber ins Gespräch kommen und mitteilen, wie wir uns sehen und wie wir gerne gesehen würden und uns gemeinsam fragen, wie wir uns ändern müssten, dass wir der Botschaft Jesu entsprechend Ansehen gewinnen.

Gottesdienst … ganz familiär

Am Sonntag, 19. März, wird ein Gottesdienst … ganz familiär gestaltet zum Thema: „St. Josef – wir danken unseren Vätern“ um 11.45 Uhr in St. Johannes in Riederich.

FSJ-Kraft gesucht für 2017/2018

Wir haben ab September 2017 einen Platz für ein Freiwilliges Soziales Jahr in unserer Einrichtung im Öschweg 2/1 in Metzingen zu besetzen. Info bei der Anleiterin in der Kita: Lisa Siegel, ☏ 41987.
Der Kursplatz wird vom BDKJ in Wernau organisiert, weitere Infos unter www.bdkj-freiwilligendienste.de.

BONi-Teens-Konzert am 26. März „Begegnungen – Das Ja der Liebe“

10 Fenster zum Johannes-Evangelium (von J. Nitsch / C. Zehendner). Musikalisch verpackt in eingängige Melodien und Refrains, die ins Ohr gehen und dort auch bleiben.

Wer kennt sie nicht? Die Geschichten über die Frau am Brunnen, Johannes den Täufer, den ungläubigen Thomas, Nikodemus oder gar den fünf Broten und zwei Fischen?

Bereichert durch interessante Berichte verschiedener Zeitzeugen, welche die Zuschauer dieser besonderen Konzertreihe erleben werden.

Die BONi-Teens werden musikalisch begleitet von einem Ensemble mit Christine Schlett am Klavier, Christiane Weinberger mit der Geige, Frauke Steinhart mit der Querflöte und Stefan Sapper mit der Trompete.
Die Texte sind von Jürgen Trost getextet, eigens für das Konzert der BONi-Teens. Gesamtleitung hat Anne de Sousa. Sicherlich ein berührender Abend voller interessanter Begegnungen. Lassen Sie sich überraschen.

Premiere ist am **Sonntag, 26. März, um 17.00 Uhr** in der Bonifatiuskirche. Weitere Aufführungen sind am Freitag, 31. März, um 19.00 Uhr in St. Johannes, Riederich; Sonntag, 2. April, um 17.00 Uhr in der kath. Kirche Maria zum guten Stein, Wolfgartenweg 17, Dettingen/Erms; Freitag, 21. April, um 19.00 Uhr in der katholischen Christuskirche, Häktweg 4–6, 18057 Rostock.

Einlass ist jeweils eine halbe Stunde vor Konzertbeginn. Der Eintritt ist frei. Spenden zur Unkostendeckung und für die Chorarbeit sind willkommen.

Einführung ins Teens-Konzert „Begegnungen“

Am Donnerstag, 23. März, 19.30 Uhr, geben die Teens eine Einführung „hinter den Kulissen“ mit stimmlichen Kostproben in der Bonifatiuskirche.

Blick über den Kirchturm

Verwöhn-Frühstück für Pflegende Angehörige

am **Samstag, 11. März** von 9.00 bis 11.30 Uhr im Gemeindehaus der Martinskirche, Gustav-Werner-Straße 20, Metzingen.
Sie pflegen einen Angehörigen – vielleicht schon seit vielen Jahren. Die eigenen Wünsche und Bedürfnisse stellen Sie dabei hinten an und es bleibt wenig Raum zum Innehalten und Entspannen. Darum möchten wir Sie herzlich einladen, beim Verwöhn-Frühstück einmal abzuschalten. Wir verwöhnen Sie dabei mit einem guten Frühstück, in heiterer Stimmung mit Musik und den BONi-Teens aus Metzingen. Nehmen Sie sich Zeit für Gespräche und fürs Genießen. Benötigen Sie für Ihre Abwesenheit von zuhause eine Pflegeperson als Vertretung, teilen Sie uns dies bei der Anmeldung mit. Die Diakoniestation unterstützt uns und springt zuhause für Sie ein. **Anmeldung bitte bis Freitag, 3. März,** im Rathaus Metzingen (Zi. 110), Elisabeth Pohl-May ☏ 925-340, oder Diakonische Bezirksstelle, Susanne Bauer, ☏ 15241.

Kinder

Ökumenische Kinderkirche

Am Sonntag, 12. März, um 10.00 Uhr in der Bonifatiuskirche.
Am Sonntag, 19. März, schon um 9.30 Uhr (!) im Martinsgemeindehaus. An diesem Sonntag ist in der Bonifatiuskirche keine Kinderkirche!

Vorbereitung Kinderkreuzweg

Interessierte treffen sich am Dienstag, 14. März, um 17.15 Uhr im Pfarrhaus.
Info bei Barbara Schmitt-Feuchter, ☏ 92 29-0.

Kleiderbasar für Erwachsene und Jugendliche

Am **Samstag, 4. März**, findet von 14.00 bis 16.30 Uhr der Kleiderbasar im Bonifatiussaal statt (die Anbieternummern sind schon vergeben).
Der **Erlös** aus dem Kleiderbasar kommt einem karitativen Zweck zugute. Parallel dazu gibt es einen **Kaffee- und Kuchenverkauf** durch den Eine-Welt-Ausschuss, dessen Erlös für das Projekt „Talita Kumi“ in Quito, Ecuador, bestimmt ist. Über **Kuchenspenden** würden wir uns freuen. Bitte ab 13.00 Uhr im Bonifatiussaal abgeben. Basar-Infos: Anne Riedlinger, ☏ 15455.

6. Musik Bibel Camp 2017

Montag bis Freitag, 4. bis 8. September,
(letzte Sommerferienwoche)
jeweils von 9.00 bis 16.00 Uhr
für Kinder von 7 bis 12 Jahre
(Jahrgänge 2010–2005).

Anmeldungen ab 01. Mai!

Katechese

Erstkommunion

- **Kerzen verzieren** nach Anmeldung (!) ist am Freitag, 10. März, um 15.30 bzw. 16.15 Uhr im Bonifatiussaal.
- Samstag, 11. März, „**Weg-Gottesdienst**“ der Erstkommunionkinder mit ihren Familien zum Thema „Schuld und Vergebung“.
  Gruppe B um 10.00 Uhr und Gruppe A um 14.30 Uhr.
- Für die **Beichtgespräche**, die ab 13. März stattfinden, bitten wir die Gemeinde um das begleitende Gebet.
- Die Gruppenleiterinnen treffen sich am Dienstag, 14. März, um 19.30 Uhr in St. Lioba.

Firmkurs

Mittwoch, 15. März, um 20.00 Uhr **Elternabend** im Bonifatiussaal.
Samstag, 25. März, um 10.00 Uhr **Treffen aller Firmlinge** im Bonifatiussaal.

Kirchengemeinderat

Nächste öffentliche Kirchengemeinderatssitzung

Am Mittwoch, 8. März, um 20.00 Uhr im Bonifatiussaal.
Die detaillierte Tagesordnung hängt im Schaukasten aus.

Frauen

Frauenbund

- Wir beteiligen uns beim **Weltgebetstag der Frauen** am Freitag, 3. März, 19.30 Uhr.
- Für Termin gemeinsamer Besuch des Passionsweges in Grafenberg Info bei Andrea Baumann, ☏ 18373.

Treffpunkt Riedericher Frauen

Besuch von Bürgermeister Pokrop
am Mittwoch, 8. März, um 19.30 Uhr im evangelischen Gemeindehaus.
Info: Renate Kehr, ☏ 34345.

Senioren

Seniorengymnastik

Zur Gymnastik treffen wir uns am Montag, 13. und 27. März, um 17.00 Uhr im Bonifatiussaal.
Info: Anneliese Hübner, ☏ 21362.

Soziales

- Endergebnis der Aktion Dreikönigssingen 30.858,41 €
- Spende für Schwester Mechthilde vom Neujahreskaffee in Peter und Paul 100,00 €

KOLPING

Termine

Sa. 11.3. **Mitgliederversammlung** um 15.00 Uhr im Bonifatiussaal.
Sa.°18.3.°Altpapiersammlung.
So. 19.3. **Matinee** um 11.15 Uhr im Bonifatiussaal.
Do. 23.3. **Hinter den Kulissen von „Begegnungen“**, mit Anne de Sousa um 19.30 Uhr in der Bonifatiuskirche.
Do. 30.3. **„Der Sinn von Begegnungen“**. Gesprächsabend mit Präses Hermann Weiß um 20.00 Uhr im Bonifatiussaal.
Kontakt: Oliver Schnepf, ☏ 42372.

Kolping-Senioren

Di. 21.3. **Gedächtnistraining** mit Hildegard Pfister um 15.00 Uhr im Kolpingraum.
Info: Helga Kühfuss, ☏ 61533, und Kurt Schmid, ☏ 33289.

Termine April

- ⇨ 2. Bußfeier in Metzingen
- ⇨ 5. KGR: Haushaltssitzung 2017
- ⇨ 8. Palmbuschbasteln
- ⇨ 9. Familiengottesdienste zu Palmsonntag; Bußfeier in Riederich
- ⇨ 10. Frauenkreuzweg
- ⇨ 13. Gründonnerstag; „walk and pray“
- ⇨ 14. Kinderkreuzweg
- ⇨ 16. Osternachtfeier
- ⇨ 23.+30. Erstkommunion
- ⇨ 30. Mai-Andacht in Riederich

In eigener Sache

WIR-Austräger gesucht

Wir suchen ab Juni in **Metzingen** eine/n neue/n Austräger/in für unseren Pfarrbrief **WIR** für das Gebiet Daimlerstraße, Heerstraße, Maybachstraße, Zeppelinstraße mit etwa 41 Exemplaren. **Wer helfen möchte** bitte im Pfarrbüro melden: ☏ 92 29-0.

WIR-Spendenaufruf

Diesem **WIR** liegt ein Zahlschein bei, der Sie einladen möchte, etwas zur Finanzierung unseres Pfarrbriefes beizutragen.
Herzlichen Dank im Voraus!

Selina Beer
Raei Ghrmay
Antonio Zola
Karlo Marinović

Bitte melden Sie sich im Pfarrbüro wenn Sie Interesse an der Taufe haben.

Das Fest der **Diamantenen Hochzeit** dürfen am 3. März **Ilse und Egon Weese** aus Metzingen feiern. Das Fest der **Goldenen Hochzeit** dürfen am 21. März **Ilse und Artur Münster** aus Grafenberg und am 28. März **Marianne und Franz Diwischek** aus Metzingen feiern.
Wir beglückwünschen die Jubelpaare von Herzen und wünschen ihnen Gottes Segen für viele weitere gemeinsame Jahre.

Josefine Frischknecht	**85 J.**
Alois Haimerl	**81 Jahre**
Reimund Ohm	**77 Jahre**
Genevieve Siegwarth	**92 J.**
Robin Strelow	**21 Jahre**
Franziska Duft	**90 Jahre**
Theodor Simbeck	**88 Jahre**
Peter Welker	**91 Jahre**
Klaus-Uwe Mühlenbruch	**59 J.**
Rosa Teixeira	**74 Jahre**

Wie finden Sie uns?

Herausgeber

Katholische Kirchengemeinde
Sankt Bonifatius, Daimlerstraße 7,
72555 Metzingen,
www.KatholischeKircheMetzingen.de
Gemeindebrief Nr. 3 / 36. Jahrgang

Redaktion

Pfarrer Hermann Weiß (hw)
h.weiss@katholischekirchemetzingen.de;

Pastoralreferentin Barbara Schmitt-Feuchter (sfeu), b.schmitt-feuchter@katholischekirchemetzingen.de;

Druck

ce-print, Max-Plank-Straße 33, Metzingen

Pfarrbüro St. Bonifatius

Hildegard Pohr und Beate Bolvin:
Mo. bis Fr. 8.30 bis 11.00 Uhr sowie.
Mo., Mi., Do. 14.30 bis 17.30 Uhr.
☏ (07123) 92 29-0, 🖷 (07123) 92 29-30.
St.Bonifatius@KatholischeKirche Metzingen.de

Pfarrbüro San Bruno

Giuseppina Modica: Mo. 8.30 bis 11.30 Uhr sowie Mi. 15.00 bis 18.00 Uhr, ☏ (07123) 92 29-38, sanbruno.metzingen@drs.de.

Pfarrbüro Sveti Nikola Tavelic

Slavica Vidović: Fr. 9.00 bis 12.00 Uhr sowie So. 11.00 bis 12.00 Uhr. ☏ (07123) 92 29-13, kroatkathgemeinde.rt@drs.de.

Kirchenpflege

Barbara Werner, ☏ (07123) 71579

Pfarramtskonten

Kreissparkasse Metzingen, BIC: SOLADES1REU
IBAN: DE80 64050000 0000906678
Volksbank Metzingen, BIC: GENODES1MTZ
IBAN: DE68 64091200 0202316009

Der **Redaktionsschluss** für die April-Ausgabe unseres Gemeindebriefes **WIR** ist am **Di., 7. März, um 17.00 Uhr.**